REVISTA DIGITAL "SUPER PABLITO"

2015/2016

COLEGIO
"APÓSTOL SAN PABLO"

CURSO 2015-2016

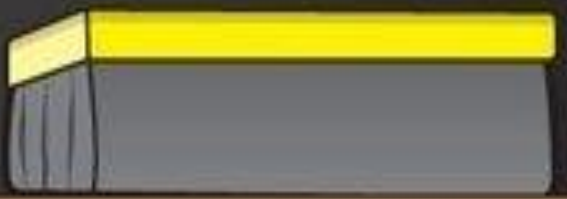

NUESTRO LEMA DE ESTE CURSO

"REFLEJOS DE LUZ EN EL MUNDO"

INDICE

- Editorial
- Nuestro cole
- Organigrama
- Claustro de profesores
- Formación docente
- Cursos
- Novedades
- Comunidades de Aprendizaje
- Fechas destacadas
- Infantil
- Primaria
  - Primer internivel
  - Segundo internivel
- Programas comunes
- AMPA
- Deportes
- Extraescolares
- Orlas

Editorial

Un año más llegamos a final de curso casi sin darnos cuenta. Parecía que era ayer cuando empezábamos, cuando veníamos con los uniformes nuevos, sin agujeros en las rodillas. Pasarán los años, la tecnología se desarrollará hasta límites impensables, pero las rodilleras que nuestras madres y padres nos ponen en los pantalones cuando somos pequeños no cambiarán. Pero hay muchas cosas que cambian.

Cambian los alumnos y alumnas; ahora me parecen treinta centímetros más altos y altas que en septiembre, ¡y su nivel tampoco para de crecer!

Cambian los profesores, y es que nosotros también aprendemos de los alumnos y cada día intentamos mejorar; por eso este año hemos realizado de forma común un curso de formación de Aprendizaje Basado en Proyectos, y de forma individual otros cuantos.

Y también cambia el Colegio. Este año han sido algunas ventanas, cortinas, y se ha pintado la sala de psicomotricidad. Tampoco me olvido del baile de los profes en Navidad, ni de la celebración que nos prepararon el día del maestro. Todo ello ha sido gracias a la colaboración y el buen clima de trabajo entre los profesores, y cómo no, a la ayuda de muchas familias a través de las distintas comisiones, el AMPA, el Consejo Escolar…Y no voy a decir que ha sido de forma desinteresada; no lo es; hay un interés, y es ofrecer a todos vuestros hijos y vuestras hijas la mejor educación posible. Por eso desde aquí invito a más familias a que se sumen a este proyecto que es la Comunidad de Aprendizaje Apóstol San Pablo, a que participen de las numerosas formas que ello implica, para que sigamos creciendo en todos los sentidos.

Un curso más…para mí no lo será. Ha sido un año en el que he tenido la oportunidad de trabajar y conocer un gran colegio, y aunque diéramos clase al aire libre, seguiría siendo un gran colegio, porque como bien oí hablar a Juanjo, "el colegio lo hacen las personas", y en ese sentido, contamos con grandes chicos y chicas, familias, profesores y personal no docente. ¡Os deseamos un feliz verano a todos!

NUESTRO COLE

ORGANIGRAMA

Titular: Arzobispado de Burgos
Representante titular: D. Ángel Alonso de Linaje
Directora: Rosa Requejo Gallo
Jefe de estudios: Alberto Bueno Barriuso
Secretario: Javier Antón Arribas

CONSEJO ESCOLAR

- Presidente: Rosa Requejo Gallo
- Representantes de la titularidad:
  Ángel Alonso de Linaje Aguirre
  Javier Valdivieso
  Román Pardo Manrique
- Representante del personal de servicios:

  Ángel Juez Ortega

- Representantes de los profesores:
  Alberto Bueno Barriuso
  Mª Victoria López Díez
  Javier Antón Arribas
  Mercedes Díaz López-Dóriga
- Representantes de los padres de alumnos:
  Susana Iglesias Pérez
  Soledad Enríquez Cano
  Leide Orozco Amundarain
  Mª del Pilar Pérez Fernández

PROFESORADO

- **1º Infantil y y especialista de música.:** Sonia Rabilero Barriuso
- **2º Infantil y especialista de inglés:** Cristina Requejo Santos
- **3º Infantil y especiallista de inglés:** Carolina Madrid López
- **1º Primaria:** Mercedes Díaz López- Dóriga
- **2º Primaria:** Mª Victoria López Díez
- **3º Primaria:** Blanca Hortigüela Revilla
- **4º Primaria y especialista de educación física:** Javier Pardo de la Fuente
- **5º Primaria y especialista de inglés:** Nuria Asturias Pastor
- **6º Primaria y Secretario:** Javier Antón Arribas

Directora del centro: Rosa Requejo Gallo
Adjunto de Dirección: Juan José Rodríguez Villarroel
Especialista de inglés y Jefe de Estudios.: Alberto Bueno Barriuso
Responsable de Pastoral: Ángel Alonso
Responsable de compensatoria: Laura Suárez Español
Responsable del área bilingüe: Eduardo Marcos Alonso

CLAUSTRO DE PROFESORES

CURSOS

1º INFANTIL

2º INFANTIL

3º INFANTIL

1º PRIMARIA

2º PRIMARIA

3º PRIMARIA

4º PRIMARIA

5º PRIMARIA

6º PRIMARIA

NOVEDADES

Estrenamos uniforme ¡Qué guapos estamos!

Una de las novedades que ha traído este año la vuelta al cole, ha sido la implantación del uniforme por primera vez en el centro. Y además de todas sus ventajas y ayudarnos a sentirnos más identificados con éste, nos sienta fenomenal.

Premio de Educación "JUAN CARLOS ESTEBANEZ"

La metodología docente se adapta a nuevos cambios, entre ellos las nuevas tecnologías. El **uso de tabletas o pizarras digitales** es cada vez más frecuente en las aulas, pero su introducción en clase no es tan simple y requiere del trabajo de todo el profesorado. Por ello, los docentes de nuestro centro se han formado en las aplicaciones de **Apple** para estos dispositivos, con el fin de crear sus propias unidades didácticas e introducir esta herramienta en las clases.

El Ayuntamiento ha reconocido nuestro trabajo y ha valorado nuestro proyecto **"El Ipad en las aulas"** recibiendo una mención en los **Premios de Innovación Educativa "Juan Carlos Estébanez**".

¡USA VUELA A ESPAÑA!

Durante el primer trimestre del curso, disfrutamos de diversas sesiones dirigidas por Mark, nativo norteamericano que quedó encantado con los alumnos del cole.

HAN VENIDO
FALTAN
NOVIEMBRE
DIA

BIMBA

Desde el curso 2014/15 el colegio está inmerso en un programa de revalorización de la lengua inglesa. Dicho programa incluye la oportunidad de hacer Exámenes que certifiquen oficialmente el nivel de inglés de nuestros alumnos según el MCERL.

I love English!!

EDUCACIÓN EMOCIONAL EN INFANTIL

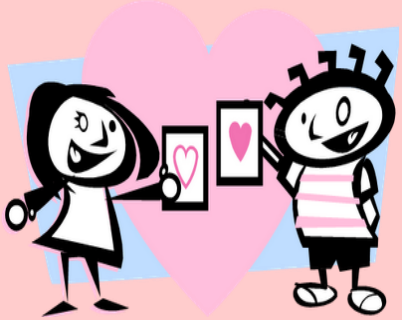

Cuentos, risas, monstruos, juegos, bufandas muy largas, besos de colores, canciones, mímica, plástica, imaginación , botes "mágicos" de la calma… pero, sobretodo, hemos sentido y educado al corazón cultivando emociones.

"Somos globos llenos de emociones, en un mundo lleno de alfileres"

SUEÑOS CUMPLIDOS

Uno de los sueños que más se repitió en nuestra comunidad de aprendizaje fueron las mejoras estructurales de nuestras instalaciones . Este curso 2015/16 hemos comenzado por la sala de psicomotricidad.

ANTES

DESPUÉS

FECHAS DESTACADAS

DÍA MUNDIAL DE LA ALIMENTACIÓN

El 16 de Octubre, celebramos en el cole el **"día de la alimentación"** y entre algunas de las actividades educativas que realizamos, representamos una pirámide alimenticia formada por algunos niños del colegio y nos percatamos de los alimentos más sanos y los más perjudiciales para nuestra salud.

Día del docente

En el colegio, las mamás del AMPA dedicaron su tiempo para celebrar con todos nosotros el **día del maestro**, organizando de una manera original y ocurrente un entretenido concurso titulado: "¿Sabes más que un niño de primaria?" donde todos disfrutamos y nos divertimos muchísimo.

Profes, gracias por seguir cargando vuestros portafolios llenos de esperanzas y sueños.

HALLOWEEN

¡Qué día más divertido hemos vivido en Halloween!
Todo el cole estaba decorado con murciélagos y telarañas, nuestras profes nos han contado unos cuentos de miedo y hemos bailado terroríficas canciones.

Además, disfrazados de diferentes personajes monstruosos con nuestro photocall, hemos visitado las clases de los mayores. ¡Menudo sustos les hemos dado!

CONSTITUCIÓN ESPAÑOLA

Este año hemos celebrado el "**día de la Constitución**" con la bandera española pintada en nuestras caritas y escuchando una canción de Juanes sobre la diversidad y la tolerancia : "Tu enemigo". ¡Nos ha encantado!

¡FIESTAS DEL COLE!

Carreras de sacos, juegos de mesa, plástica, deporte… ¡Así de bien lo pasamos en las fiestas del Apóstol San Pablo!

DÍA DE LA PAZ

Unidos en valores, así celebramos este 30 de Enero.

¡Carnaval, carnaval!

Y llegó Carnaval, esta vez los pequeños del colegio nos hemos querido disfrazar de los personajes de nuestros dibujos favoritos y canciones y atractivos juegos, hemos pasado una jornada de lo más divertida.

ESTATUTO DE AUTONOMÍA

Aprobado el 23 de febrero de 1983, nuestro Estatuto cumple años: ¡Felicidades!

CASTILLA Y LEÓN
LEÓN
PALENCIA
BURGOS
ZAMORA
SORIA
SALAMANCA
ÁVILA

THE BEATLES

JORNADA DE PUERTAS ABIERTAS

Nuestra Jornada de puertas abiertas, una mañana muy divertida: originales manualidades, talleres de inglés, dinámicas de educación emocional, divertidas sesiones de psicomotricidad, deporte, coro escolar, juegos digitales, zumba…

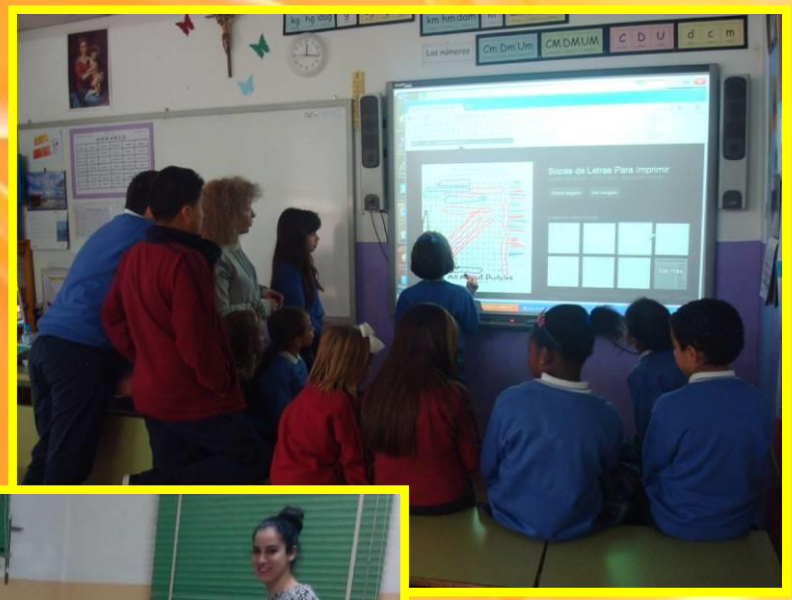
Cm Dm Um
CM DM UM
C D U
d c m
Sopas de Letras Para Imprimir

¡FANS DEL BOCATA...!

Dreamstime.com
This watermarked comp image is for previewing purposes only.
ID 30942240
Vera Lyubimova | Dreamstime.com

La operación bocata, todo un éxito: 150 euros como colaboración a la creación de una escuela en Zambia. ¡Muchas gracias por vuestra colaboración!

DÍA DEL LIBRO

La lectura, más allá de la biblioteca. Cualquier escenario es bueno para sumergirnos en historias de aventuras, miedo o fantasía.

LEE, SUEÑA, IMAGINA… ¡DISFRUTA!

"Es mejor ser rey de tu silencio, que esclavo de tus palabras"
William Shakespeare
Miguel de Cervantes

¡DISFRUTA LA FRUTA!

Fresas, peras, manzanas… en zumos, trocitos o yogurt. ¡Sano y divertido!

Portería

CASTILLA
LEON
PAISAJES
CARLIN

APOSTOL SAN PABLO

Las fresas con vinagre, con yogurt o con azúcar...
¡Riquísimas!

XV CERTAMEN:
"BURGOS: UNA MIRADA A SU PROVINCIA"

Algunos alumnos del colegio hemos participado en un certamen organizado por el Ayuntamiento: **"Burgos, una mirada a su provincia"** donde junto a nuestros tutores, hemos confeccionado unos vistosos carteles fomentando el acercamiento a algunos rincones de nuestra ciudad. Aquí podréis apreciar la originalidad de éstos.

2º Infantil

3º Infantil

5º Primaria

3º Primaria

LA CIUDAD ABRE SUS PUERTAS

OFERTA CULTURAL MUNICIPAL

Caja del Arte

Los alumnos de 5º EPO nos hemos presentado a un concurso de artes plásticas organizado por Fundación Caja de Burgos y dirigido a todos los alumnos de centros docentes de la capital y provincia.

Hemos mostrado nuestra solidaridad con los niñ@ desplazados por el conflicto en Siria presentando esta obra.

NAVIDAD

El padre Javier, pregonero

Susana, presentadora

FESTIVAL DE NAVIDAD

Menudo “remix navideño” se han bailado los más pequeños.

1º y 2º
E. NFANTIL

3º E. INFANTIL

¡De aquí a la Feria de Abril!

¡Ole esas palmas con taconeo!

"Con mucho arte y salero bailamos este villancico…¡Rociero!"

¿Por qué estamos tan colorados?

“Los Colores vamos al Portal”, gracias a los niños y niñas de 1º y 2º de Primaria…¡ Que nos llevan con mucho ritmo y alegría!

Los de blanco van de puros….

¡Los niños y niñas de 3º y 4º , a ritmo de rock and roll!

UNA NAVIDAD DE ANUNCIO

Burbujas Freixenet

Vuelve casa, vuelve….

La lotería

Las muñecas de Famosa

ALL I WANT FOR CHRISTMAS IS… YOU !!

¡Profesores y profesoras reímos y bailamos en esta novedosa actuación!

EL BAILE DE LAS MAMIS

Muy elegantes, las mamás también subieron al escenario a celebrar la Navidad.

Cantan los niños que ya están de fiesta:
¡Que viva la amistad,
Que viva el amor,
Que así es la navidad ¡

¡LOS REYES VISITAN EL COLE…

Sus Majestades Melchor, Gaspar y Baltasar vienen personalmente al cole para recoger nuestras cartas, cargadas de entusiasmo e ilusión.

¡Qué sorpresa!

….Y ESTOS SON NUESTROS REGALOS!

¡CESTAS CON SORPRESA!

EDUCACION INFANTIL

LA PREHISTORIA

¡Revivimos el pasado con un proyecto espectacular! Recibimos visitas de arqueólogos, mamuts y trogloditas con los que experimentamos la era de los dinosaurios en todas sus dimensiones…..¡Bienvenidos a LA PREHISTORIA!

LA TRIBU DE LOS CHICHITOS

VIAJE A LA PREHISTORIA

CRO Y ALTAMIRA NOS LLEVAN AL PASADO

¡Nos vamos de caza!

¡Recolectamos frutos!

¿Cromañón o Neardental ?

"TALLER DE VENDIMIA"

Cuando llega el otoño, es tiempo de vendimia. Este año nos ha parecido muy interesante acercar a nuestros alumnos de Infantil el proceso de recolección de las uvas, así que

¡Ha sido divertidísimo eso de pisa

TALLER "MUSICA VIVA"

Hemos creado nuestro propios ***instrumentos musicales*** en un **Taller de Música** organizado por nuestras profes de Infantil utilizando diferentes materiales reciclados.

Después, nos ha visitado una monitora con la que realizamos un **taller de "Música Viva"** donde tuvimos un acercamiento al mundo sonoro y musical de un modo participativo y lúdico con canciones, diversos ritmos y danzas y a través de la expresión corporal.

¡MAMIS Y PAPIS!

¡FELICIDADES EN VUESTRO DÍA, PAPÁ Y MAMÁ!!
¡OS QUEREMOS MUCHÍSIMO!

Los mellizos Za y Zo protagonizan este cuento sobre la igualdad entre niños y niñas.

“ENTRECULTURAS”

"EL GUSANO SANO"

Los alumnos de Infantil hemos ido este año al teatro Principal para ver una función de títeres de las Aulas María Zambrano basada en la poesía de la admirable Gloria Fuertes donde a su vez fuimos sorprendidos por un sinfín poesías, adivinanzas y canciones.

"VISITA A LA BIBLIOTECA"

¿Sabemos lo qué es una Biblioteca?, ¿conocemos alguna?, ¿somos usuarios? Para ello, los niños de 2º de Infantil hemos visitado la **"Biblioteca Gonzalo de Berceo"** para conocer sus instalaciones.

Después hemos disfrutado de una maravillosa historia que nos ha contado el *hada del bosque* cuyas alas habían sido arrancadas por un malvado ogro y nos encargó una importante misión: "**leer mucho cuentos** porque cada vez que lo hagamos salvaremos a un hada de las malvadas garras del ogro". Ha sido una aventura espectacular.

VISITA AL C.C. CAPISCOL

BIBLIOTECA

TALLERES

¡Esta cometa me está quedando genial!

¡Me encanta esta manualidad!

¡Cada vez recorto mejor!

LUDOTECA

¡Qué divinas estamos!

¡Me lo estoy pasando fenomenal!

Hola chicas, ¿qué tal estáis?

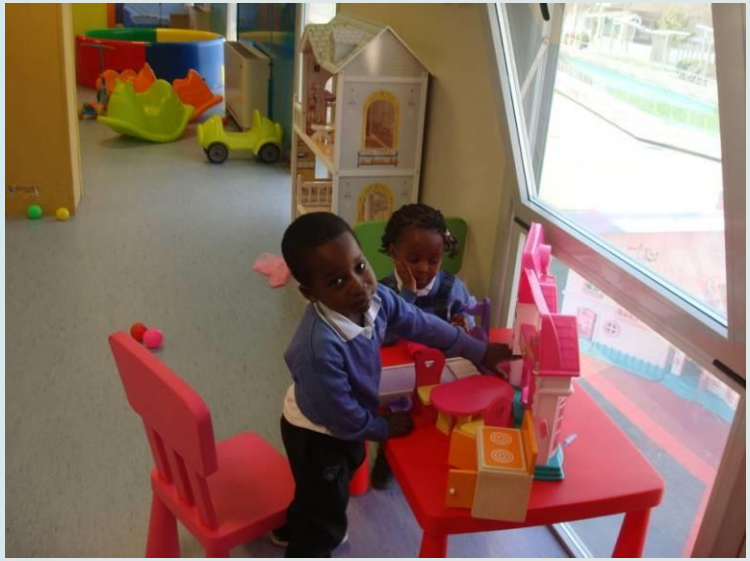

Sol

JUGAMOS

LUA, OTO Y BIMBA NOS VISITAN
¡ALEGRÍA, ILUSIÓN Y GRAN EMOCIÓN!

¡Venga chicos, vamos a bailar!

“ZUMBA KIDS”

Todos los lunes… ¡A bailar!
Mucho ritmo, movimiento y diversión en estas sesiones de zumba diseñadas para los más pequeños. Muchas gracias a nuestra profe, Natalia, antigua alumna del cole y monitora del Gimnasio Grandmontagne en la actualidad.

WE LOVE ENGLISH!!

What day is it today?

What time is it?

I´m hungry!

En Infantil, todos los días aprendemos inglés jugando, cantando, cocinando…

Is it sunny today?

girl
boy
Are you a boy or a girl?

“The very hungry caterpillar”

¡Nos encanta el inglés porque lo pasamos genial!

“The wheels on the bus go…”

CROMAÑIÑOS en el M.E.H.

Los peques de Infantil hemos ido de excursión al museo de la evolución humana para participar en un taller llamado **"Cromaniños"** como actividad de inicio para nuestro proyecto de **"la Prehistoria"**.

Menudas pinturas rupestres pintaban estos señores.

Nos hemos encontrado el cráneo de Miguelón

Y lo que más, más nos gusto, fue participar en una original **caza de un mamut** por las instalaciones del Museo.

Voy en caza de un Mamut. Cazaré el más grande.

Que confortable parece nuestra cabaña.

Fijaros bien cuantos frutos hemos recolectado.

Y una vez en el taller, nos convertimos en la tribu de cazadores-recolectores que vivió en Atapuerca hace muchísimos años. Fabricamos nuestro propio **disfraz**, cantamos **canciones prehistóricas** y nos divertimos mucho en un juego para aprender a **recolectar**.

Nos vamos a Atapuerca

Los niños de infantil hemos ido de excursión de fin de Curso al Centro de **Arqueología Experimental de Atapuerca**, como experiencia final de nuestro Proyecto **"La Prehistoria.**

Realizamos **pinturas rupestres**.
Aprendemos a **cazar** con lanzas y arcos
¡Mira, un **Bifaz**!
Descubrimos el fuego

Aprendemos a tejer.

Instrumentos de la Prehistoria

¿Cómo vestíamos?

¿Cómo vivían?

EDUCACION PRIMARIA

PRIMER INTERNIVEL

TALLER NEOLITIC

El Museo de la Evolución Humana, un escenario ideal para convertirnos en niños y niñas de la Prehistoria, y practicar la caza, la pesca y la recolección.

¿Podremos con este mamut?

¿Se manchaban tanto las manos…?

La moda de la nueva temporada…

otoño-invierno

VISITA PUNTO LIMPIO

En nuestra visita al Punto Limpio, comprendemos la importancia de reciclar y conocemos los distintos tipos de contenedores para electrodomésticos, colchones y otros materiales.

CENTRO CÍVICO CAPISCOL

¡De aquí a la pasarela!

¡Qué bien me sabe este té!

Así de bien lo pasamos en nuestra visita al Centro Cívico Capiscol: ludoteca, talleres, juegos, cuentacuentos….

¡Bienvenidos a nuestro hogar!

¿Queréis dar una vuelta?

LOS GIGANTILLOS

¿Así seremos de grandes en el futuro por vivir en Burgos?

Nuestros tradicionales GIGANTILLOS ya tienen nuevo hogar. Los niños y niñas de 1º y 2º de Primaria nos desplazamos al Teatro Principal para, a través de una visita guiada, conocer algo más sobre la historia de nuestra ciudad y su folclore.

TALLER "FERIA DEL LIBRO"

Un divertido taller en el que nos convertimos en Miguel de Cervantes, hacemos un práctico marcapáginas y conocemos distintos elementos del mundo de la lectura.

"EL GUSANO… SANO"

Las Aulas María Zambrano organizan esta divertida sesión de títeres con la que disfrutamos muchísimo. Y como colofón, nuestros mayores nos hacen partícipes de aquellos juegos tradicionales de su infancia.

Inglés

"Jolly Phonics": con este innovador método de lecto-escritura aprendemos los 42 sonidos de la lengua inglesa de forma divertida, ya que a cada sonido le acompaña una canción y una acción.

VIVA NUESTRA ENERGÍA

El 13 de noviembre de 2015 descubrimos con este taller el mundo de la energía (hidráulica, eólica, geotérmica, biomasa, solar y energías fósiles) y sus personajes (Vera Ribera, Lolo Eolo….).

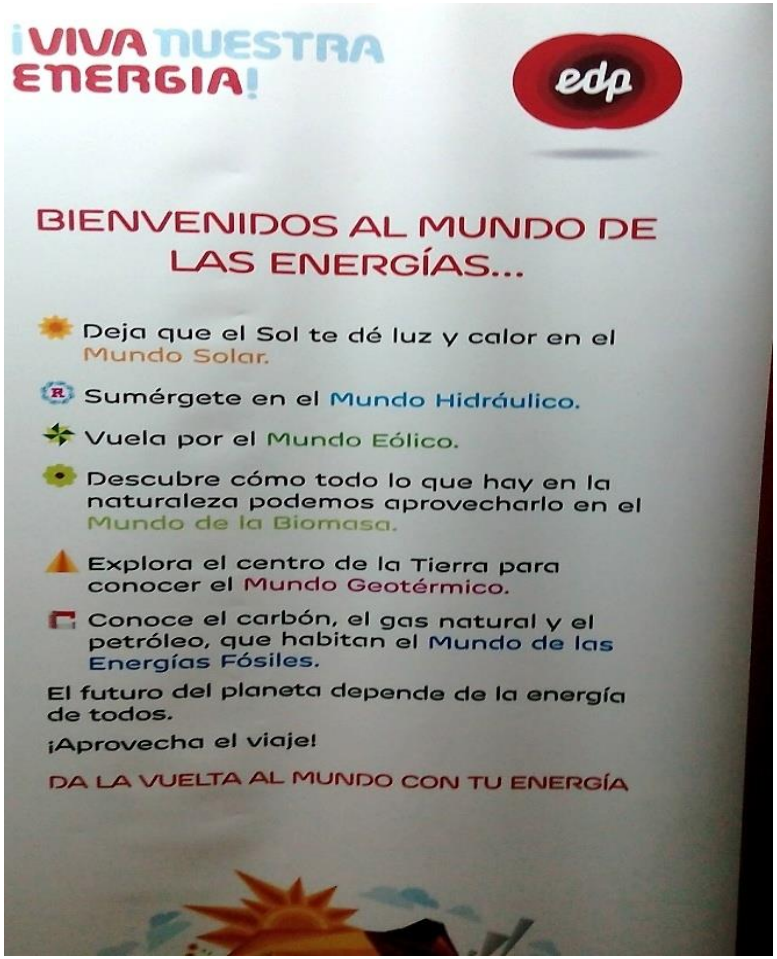

Hacer un uso responsable de la energía en nuestra vida diaria, es la lección que aprendimos, …

Alumnos 3º EPO.

…para que el planeta no sufra los efectos negativos de su mala utilización.

BIBLIOTECA GONZALO DE BERCEO

El 19 de noviembre de 2015 nos trasladamos a la biblioteca Gonzalo de Berceo donde nos dieron a conocer los servicios que prestan, su utilidad y el funcionamiento general de la biblioteca.

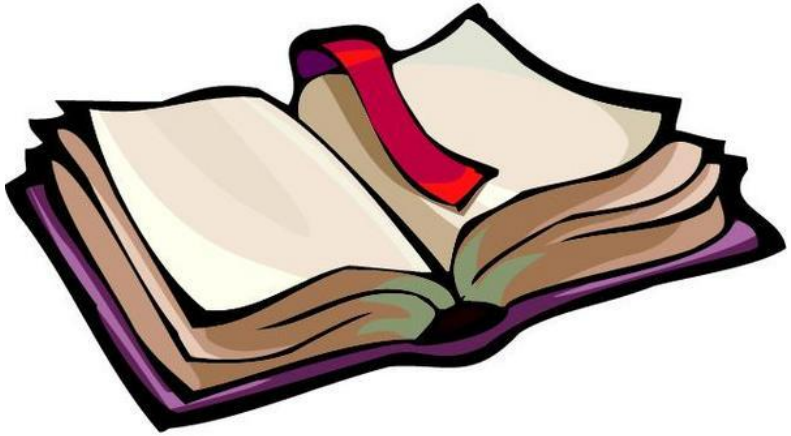

Realizamos una actividad de animación a la lectura, así como unos juegos de pruebas y pistas para aprender a buscar libros, revistas, DVDs, vídeos, etc.

Aprendimos mucho, divirtiéndonos y regresamos al colegio con un gran regalo:

¡¡UN LIBRO!!

LA LEYENDA DE LA SERPIENTE

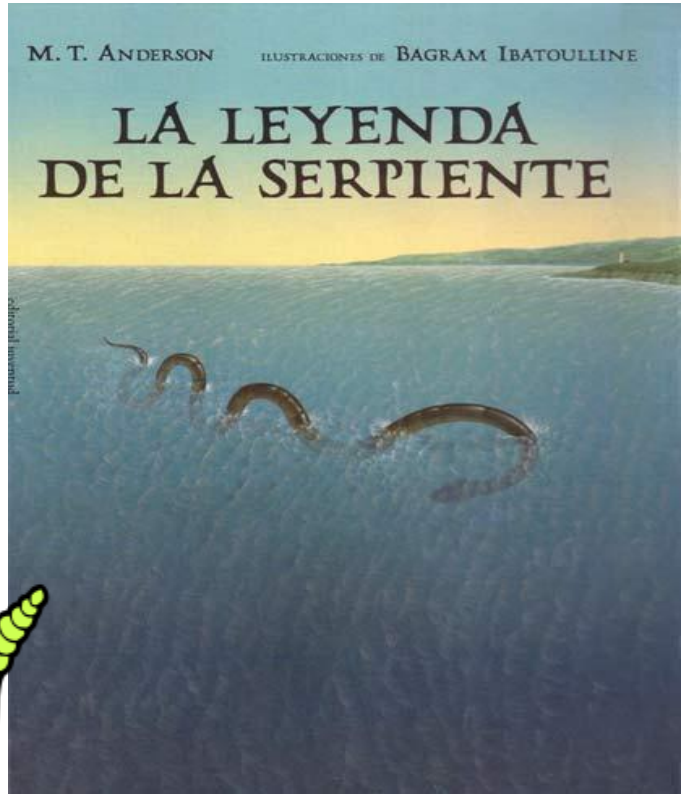

Alumnos 3º EPO.

EDUCACIÓN VIAL

El 9 de noviembre de 2015 recibimos la visita de María, agente de la policía local, para realizar el taller: **“La gran aventura de cruzar una calzada”**.

Nos indicó las normas fundamentales que hay que tener en cuenta a la hora de cruzar una calle y los riesgos que existen en el entorno del centro escolar, con el objetivo de prevenir atropellos, desarrollar valores de respeto, solidaridad y prudencia cuando nos desplazamos y fomentar nuestra seguridad vial.

El taller despertó nuestro interés por lo que hicimos muchas preguntas que María respondió aclarando nuestras dudas.

Alumnos 3º EP

BURGOS
Centro Divulgación
de Aves
24-11-2015

¡VISITAMOS EL MEH!

...Y PASEAMOS POR BURGOS

CONOCIENDO BURGOS A TRAVÉS DE SUS PERSONAJES

El día 22 de octubre de 2015 nos reunimos en la biblioteca del Colegio los alumnos de 3º y 4º E.P.O. para participar en el **programa de animación lectora.**

Los objetivos que persigue este programa son fomentar el interés por la lectura, dar a conocer de modo lúdico personajes emblemáticos de la ciudad de Burgos, como “Los Gigantillos”, “Félix Rodríguez de la Fuente”, “El Cid Campeador”, “Diego Porcelos”, etc. y promover actitudes de respeto hacia el patrimonio burgalés.

Realizamos con los monitores Ana y Juan, juegos y lecturas dinámicas muy variadas, con los que nos divertimos y aprendimos mucho.

Alumnos 3º y 4º E.P.O.

This is a shrimp . Family invertebrate arthropods , a crustacean .

Write Kosta !

SEGUNDO INTERNIVEL

DEPORTE Y DIVERSIÓN

Patinaje sobre hielo en la Plaza de San Juan (20 de diciembre)

Visita al Ayuntamiento, 25 de enero

Conocimos el funcionamiento del gobierno de la ciudad, los servicios municipales y la historia del edificio. Además fuimos concejales por unos momentos

PASEO DEL ESPOLÓN (25 de enero)

Lugar emblemático de la ciudad con sus jardines, templete, esculturas y estanques. Disfrutamos un montón.

TALLER: VIVIR EN SALUD

¿Qué alimentos son más beneficiosos?

Apostamos por una dieta saludable

En el parque Félix identificamos algunas plantas: roble, magnolio, pino piñonero, ciprés de Arizona…

Salida al parque Félix

3º de Primaria

La clase de 4º en la Feria del Libro en el paseo del Espolón (23 de mayo)

Participamos en una yincana literaria

El Quijote de Cervantes nos encantó

SALIDA CULTURAL 5º EPO

Los alumnos de 5º visitamos la iglesia Real Antigua de Gamonal.
Conocimos varios aspectos de este edificio: fundación, estilo artístico, relación con el Camino de Santiago…

¡CIENTÍFICOS POR UN DÍA!

Evolucionando en salud

Somos la tribu de los homosapiens

Somos una familia del siglo XVIII

Somos la tribu de los neandertales

Somos el aula de 5º EPO

Este año el Salón del libro está dedicado al terror.

Esto es muy divertido

¿Cómo se jurará con esto?

Movemos los azules

¡¡Justo en el centro!!

Patinaje sobre hielo

Cuidado Alín!!

Ya puedo yo solita

Viva nuestra energía

Aprovechando nuestros recursos naturales obtenemos energía .

VISITA A LA CATEDRAL

¡El Papa Moscas!

¡nos encanta Burgos!

EDUCACIÓN VIAL

COCINANDO TORRIJAS.
5º EPO

¡¡Riquísimas!!

Con muy poquitos ingredientes hemos hecho estas fantásticas torrijas típicas de Semana Santa

D'ARTAGNAN

Let's go to the theatre!!

All for one, and one for all!!

What are they doing?

TALLER - HABILIDADES SOCIALES 5º Y 6º EPO

Los alumnos/as de 5º y 6º EPO lo han pasado en grande en este curso. Han disfrutado aprendiendo a escuchar, liberando estrés, reforzando la autoestima, conociéndose unos a otros un poco mejor y compartiendo emociones.

APARATOS RESPIRATORIO Y CIRCULATORIO

My lungs … Are they the same ?

Con órganos reales vemos cómo es el funcionamiento de los pulmones y las partes del corazón.

how they grow!

THE CELL

Jelly beans ... .
Organelles !

Partiendo de materiales tan simples como frutas y gominolas los chicos de 5º EPO han creado su propia célula

The nucleus is a kiwi and jelly is cytoplasm.

Are you distinguish anything?

Con los microscopios vemos la diferencia entre células animales y vegetales

Do you see the difference? This is a vegetable cell.

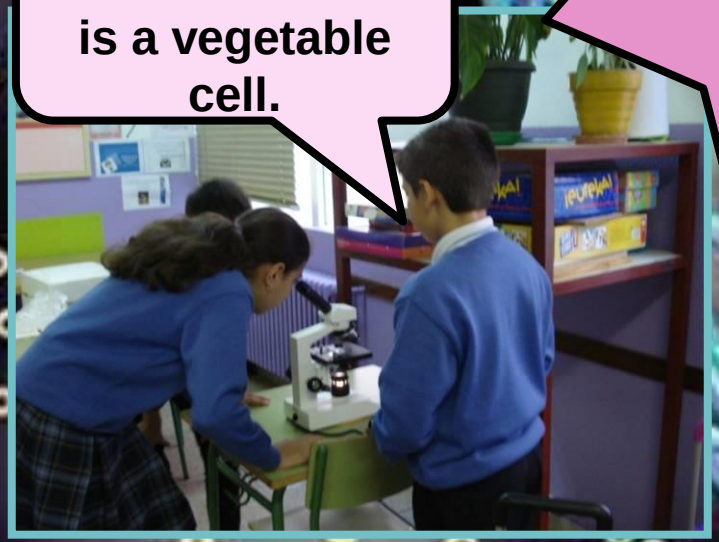

PROGRAMAS COMUNES

PLAN DE CONVIVENCIA

Aprender a **ser persona** y a **convivir** son dos finalidades fundamentales de la educación. Cuantas más capacidades y destrezas tenga el alumnado para autorregularse y para interactuar adecuadamente con las demás personas, más fácil y gratificante será la convivencia.

Aquí podéis ver algunas de las actividades del **Plan de Convivencia** que hemos trabajado durante este curso con nuestros chicos para que aprendan a ser mejores personas y a convivir en estas etapas de Educación Infantil y Primaria.

Sí
a los **elogios**.

No
a los **insultos**.

¿Qué haría **yo** si me pasase eso?

coeducación

Como cada año, seguimos educando en igualdad de género. Nuestros alumnos/as de Educación Infantil y Primaria juegan sin prejuicios sexistas, han conocido la historia de Malala y recibieron un taller de sensibilización a manos de la Asociación "La Rueda" en 5º y 6º EPO.

COMUNIDADES DE
APRENDIZAJE

TERTULIAS LITERARIAS

A través de las tertulias dialógicas se potencia el acercamiento directo del alumnado sin distinción de edad, género, cultura o capacidad a la cultura clásica universal y al conocimiento científico acumulado por la humanidad a lo largo del tiempo.

ESPAÑOL PARA LA VIDA COTIDIANA

Con estas clases acercamos nuestro idioma a todos los miembros de la comunidad para mejorar sus relaciones con el resto de la sociedad.

INICIACIÓN AL INGLÉS

Para aprender inglés necesitas empezar por lo más básico, como el abecedario, los números, los días de la semana, etcétera. También es importante que te familiarices con la gramática para aprender a estructurar el idioma correctamente.

Agradecemos a los padres y a la academia FUTURE su participación en esta actividad.

GRUPOS INTERACTIVOS

¡cooperar no es copiar!

Es llegar entre todos a la solución de un problema.

EL APRENDIZAJE COOPERATIVO

- NO es algo nuevo que haya surgido ahora, ni una moda.
- NO es una receta mágica para enseñar que resuelva todos los problemas.
- NO es simplemente trabajar en grupo.
- ES una forma de organizar el aprendizaje (estudiantes, actividades, aula, evaluación, ...etc) para atender a la diversidad que hay en las aulas.

Yo creo que tenemos que sumar.

Míralo bien Rubén, te equivocas en las operaciones

A.M.P.A. 2016

NUESTRO A.M.P.A ES MUY COMPLETO . . .
PUES TENEMOS CANTANTES Y BAILARINAS

TRABAJA EN EQUIPO CODO CON CODO JUNTO AL PROFESORADO...

Y TRAS PASAR TANTAS HORAS JUNTOS, AL FINAL SOMOS UNA GRAN FAMILIA DONDE PRIMA EL RESPETO, EL APOYO Y LAS SONRISAS.

PORQUE QUEREMOS Y DEBEMOS DAR EJEMPLO, ENTRE NOSOTROS HAY UNA FUERZA Y UNA UNIÓN QUE BRILLA CON LUZ PROPIA....LA LUZ QUE PROYECTAN NUESTROS HIJOS

DEPORTE

Equipos de hockey de 4º

Torneo 3x3 Fútbol-Sala de colegios de Burgos

Equipo de 4º de Primaria

Torneo 3x3 Fútbol-Sala de colegios de Burgos

Equipos de nuestro Cole

EQUIPOS DEPORTIVOS

FÚTBOL - SALA

AJEDREZ

BADMINTON

FÚTBOL – SALA 3X3

ACTIVIDADES EXTRAESCOLARES

MANUALIDADES

Merry Christmas!

Vamos a quedarnos frozen…

Los lunes, nos divertimos con distintas técnicas y materiales plásticos…¡Imaginando, creando,decorando!

Gracias a los ensayos del martes en la actividad extraescolar del coro:

Comparto música, me divierto y conozco la ciudad

Aproximación al AJEDREZ

Clasificamos las figuras por colores.

Conocemos el nombre de las figuras.

Hacemos series de 2 elementos.

Jaque mate.

Conocemos el movimiento de cada pieza.

Colocamos a cada figura en su posición.

Juegos y deportes

Los miércoles jugamos al escondite, a los bolos, al pilla-pilla, representamos historias, bailamos...pero también hacemos juegos cooperativos como en la foto donde todos somos importantes, donde nadie pierde, sino que ganamos todos, buscando un objetivo común.

MATEMÁTICAS DIVERTIDAS

PIENSA Y JUEGA

TODOS LOS JUEVES DE 16:30 A 17:30

EMOCIONARTE

¡Qué bonito es sentir emociones y expresarlas! Todos los jueves por la tarde, niños y niñas de Educación Infantil han expresado sus sentimientos, han aprendido a identificar emociones propias y ajenas a través de cuentos, imaginación, creatividad y expresión corporal y rítmica.

ESTUDIO DIRIGIDO

¿Saldrá una foto con buena letra?

¿Os explico lengua o matemáticas?

Matemáticas , lengua, inglés… cada viernes, resolvemos nuestras dudas y reforzamos lo aprendido durante la semana.

Taller de cocina

¿Qué haremos con esta mezcla?

¡¡CHOCOLATE!!

ORLAS

2015/2016

Colegio Apóstol San Pablo

Rosa
Requejo Gallo
DIRECTORA

Carolina
Madrid López
TUTORA

Zayan
Abbas

Sofía
Almedia Espinoza

Iman
Bellil

Dzhina
Bogomilova Mariyanova

Aura Venus
Del Carpio Montane

Denisa Andreea
Dima

Diego
Duval Hernández

Carlota
Duval Jiménez

Jorge Samuel
Espinal Núñez

Evelyn
Gabarri Fernández

Alicia
Guerrero Granda

Xiomara
López Alvarado

Paula
Martín Gutiérrez

Raúl
Martins Da Conceicao

Ed. Infantil 3º

Burgos

Yeray
Moya González

Yassine
Msalak Layam

Leire Maricel
Puente Bravo

Ruth Esther
Sánchez Faña

Curso 2015-2016

Colegio Apóstol San Pablo

2015 / 2016

Blanca
Hortigüela Revilla
RELIGIÓN

Sonia
Rabilero Barriuso
MÚSICA

Eduardo
Alonso Marcos
ARTS

Rosa
Requejo Gallo
DIRECTORA

Javier
Antón Arribas
TUTOR

Nuria
Asturias Pastor
SCIENCE/INGLÉS

Mario Cristian
Agavriloaie

Hugo
Bello Hamid

Mohamed
Benbelaid

Dílany Dayan
Caicedo Sánchez

Irelis
Calderón

Carolina
Díaz Carela

Samuel Daniel
Gabarri Fernández

Nerea
García Marín

Alexandra Tamara
Imba Pilco

Pedro
Jiménez Giménez

David Ramón
Lizarraga Dual

David
López Vicuña

Monika
Martinova Dineva

Verónica
Mihai

Marcos
Molinero Cerezuela

Mª Isabella
Ocampo Mazuera

Yacine
Rahmani Chadli

Sara Lucía
Ríos Tamayo

Camila Natasha
Rueda Guerrero

Cristian
Sánchez Castillo

Adam
Sierra Plaza

Dayana Jazmín
Taco Ushiña

Raúl
Temiño Monedero

Iván Alejandro
Ushiña Logacho

Alexandru
Vasile

6º PRIMARIA

Burgos

FELIZ VERANO